LAND SALZBURG

Wasser Saalfelden Leogang

Legende

Wasser

Querelemente Fischpassierbarkeit
- Ja
- Nein
- ohne Wert

- Grundwasser-Messstelle GZÜV

Fließgewässer-Messstelle
- Messstelle genutzt
- Messstelle ungenutzt

Grundwasserstand-Messstelle
- Grundwasserstand-Messstelle, besteht
- Grundwasserstand-Messstelle, gelöscht
- Grundwasserstand-Messstelle, unklar

Abfluss - und Seepegel
- Abflussmessstelle, besteht
- Abflussmessstelle, derzeit ungenutzt
- Seepegel, besteht

- Quellmessstelle

Maßnahme NGP (Querbauwerke)
- (Technische) Planung im Laufen
- Behördenverfahren im Laufen
- Bewilligung erfolgt
- Fertigstellungsmeldung erfolgt
- Maßnahme in NGP vorgesehen
- NGP-Umplanung - verschoben auf 2021-2027
- NGP-Umplanung - verschoben auf nach 2027
- in Bau
- nicht umgesetzt - mit Begründung

Fischregion
- Epipotamal Groß
- Epipotamal Klein
- Epipotamal Mittel
- Epirithral
- Hyporhithal Groß
- Hyporithral Klein
- Metarithral

Fischlebensraum
- kein
- keine Angabe
- natürlich
- potentiell

Restwasserstrecken
- 1 - Restwasservorschreibung für den sehr guten Zustand
- 2 - Restwasservorschreibung für den guten Zustand
- 3 - Restwasservorschreibung für den guten Zustand 1990-2010
- 4 - Restwasservorschreibung für die Durchgängigkeit
- 5 - Restwasservorschreibung entspricht NQT bzw. 1/2 bis 1/3 MJNQT
- 6 - Ganzjährige sehr geringe Restwasservorschreibung
- 7 - Restwasservorschreibung unbekannt
- 8 - Keine ganzjährige Restwasservorschreibung
- 9 - Restwasserstrecke fällt trocken
- 0 - kein Wert vorhanden

Schwallstrecken
- Schwall < 1:5
- Schwall > 1:5

Staustrecken
- Stau < 200 m
- Stau >200 - 500 m
- Stau > 500 m

Uferdynamik
- 1 - natürlich
- 2 - naturnah
- 3 - verbaut
- 4 - naturfern
- 5 - verrohrt, trocken

Sohldynamik
- 1 - natürlich
- 2 - naturnah
- 3 - verbaut
- 4 - naturfern
- 5 - verrohrt, trocken

- Detailwasserkörper

Maßnahme NGP Linien
- (Technische) Planung im Laufen
- Behördenverfahren im Laufen
- Bewilligung erfolgt
- Fertigstellungsmeldung erfolgt
- Maßnahme in NGP vorgesehen
- NGP-Umplanung - verschoben auf 2021-2027
- NGP-Umplanung - verschoben auf nach 2027
- in Bau
- nicht umgesetzt - mit Begründung

WIS-Seen
- Stehendes Gewässer (natürlich)
- Stehendes Gewässer (künstlich)

- gespannte /artesische Grundwässer
- Einzugsgebiete

RW: 396955/ HW: 265936

RW: 423388/ HW: 265936

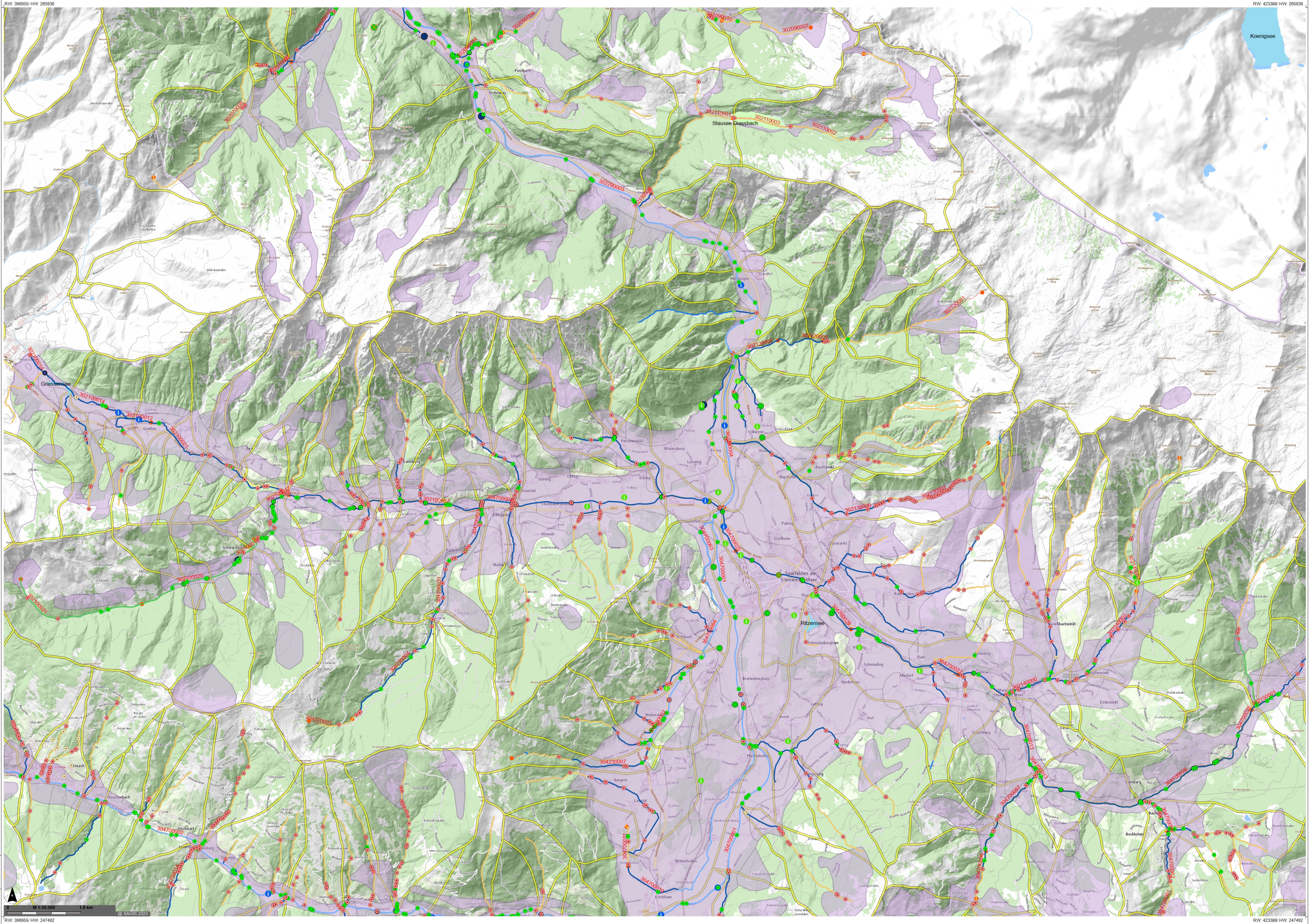

RW: 396955/ HW: 247492

RW: 423388/ HW: 247492

Verwendung:
Bearbeiter: Thomas Wurzinger
Karte erstellt am: 02.03.2023
Koordinatensystem: BMN M31
Quellen: SAGIS, LFRZ, BEV,
Österreichisches Adressregister